

ANEXO A - ESPECIFICAÇÃO DAS MEDALHAS

GRÃO-COLAR

- Insígnia da Ordem é constituída por uma cruz de Malta, em metal dourado, com 50mm de diâmetro, de 4 (quatro) braços iguais e 8 (oito) pontas esmaltadas em cor azul, tendo ao centro, em relevo, a Balança da Justiça circundada pela inscrição "Ordem Capixaba do Mérito Judiciário do Trabalho" sobre fundo esmaltado em azul e constando no verso dourado, em relevo dourado, no centro da insígnia o mapa do Estado do Espírito Santo, circundado pela inscrição "Tribunal Regional do Trabalho da 17ª Região", também em relevo.
- Insígnia pendente de colar de elos dourados, com detalhes em esmalte azul;
- Acabamento predominantemente dourado, com elementos em alto relevo e detalhes de frisos e círculos dourados;
- A tonalidade do azul deverá ser a mesma constante no presente modelo.
- Todas as peças são acondicionadas em estojo próprio, revestido em veludo, na cor azul-marinho, com medidas mínimas de 20cm x 25cm x 4cm de largura, comprimento e altura, respectivamente; sendo o estojo em MDF, forrado internamente com cetim branco e veludine na cor azul real e forrado externamente com napa na cor azul real, com uma linha dourada que acompanha a borda, a 0,4 cm desta, tanto na tampa, quanto nas laterais, com fecho dourado.

Fotos da medalha Grão-Colar:





GRÃ-CRUZ

- Insígnia da Ordem é constituída por uma cruz de Malta, em metal dourado, com 50mm de diâmetro, de 4 (quatro) braços iguais e 8 (oito) pontas esmaltadas em cor azul, tendo ao centro, em relevo, a Balança da Justiça circundada pela inscrição "Ordem Capixaba do Mérito Judiciário do Trabalho" sobre fundo esmaltado em azul e constando no verso dourado, em relevo dourado, no centro da insígnia o mapa do Estado do Espírito Santo, circundado pela inscrição "Tribunal Regional do Trabalho da 17ª Região", também em relevo.
 - Insígnia pendente de faixa de fita nas cores rosa, branca e azul (cores da bandeira do ES), com cerca de 90 mm de largura, usada a tiracolo;
 - Crachá ostentando a Medalha em formato de cruz de Malta com 50mm de diâmetro, com extremidades arredondadas, aplicada sobre resplendor dourado;
 - Acabamento predominantemente dourado, com elementos em alto relevo e detalhes de frisos e círculos dourados;
 - Roseta plissê com laço dourado confeccionado com a fita da condecoração, nas cores da bandeira do Estado do Espírito Santo (rosa, branca e azul).
 - A medalha é acompanhada de barreta e roseta correspondentes.
 - A tonalidade do azul deverá ser a mesma constante no presente modelo.
-
- Todas as peças são acondicionadas em estojo próprio, revestido em veludo, na cor azul-marinho, com medidas mínimas de 20cm x 25cm x 4cm de largura, comprimento e altura, respectivamente; sendo o estojo em MDF, forrado internamente com cetim branco e veludine na cor azul real e forrado externamente com napa na cor azul real, com uma linha dourada que acompanha a borda, a 0,4 cm desta, tanto na tampa, quanto nas laterais, com fecho dourado.

Fotos da medalha Grã-Cruz:



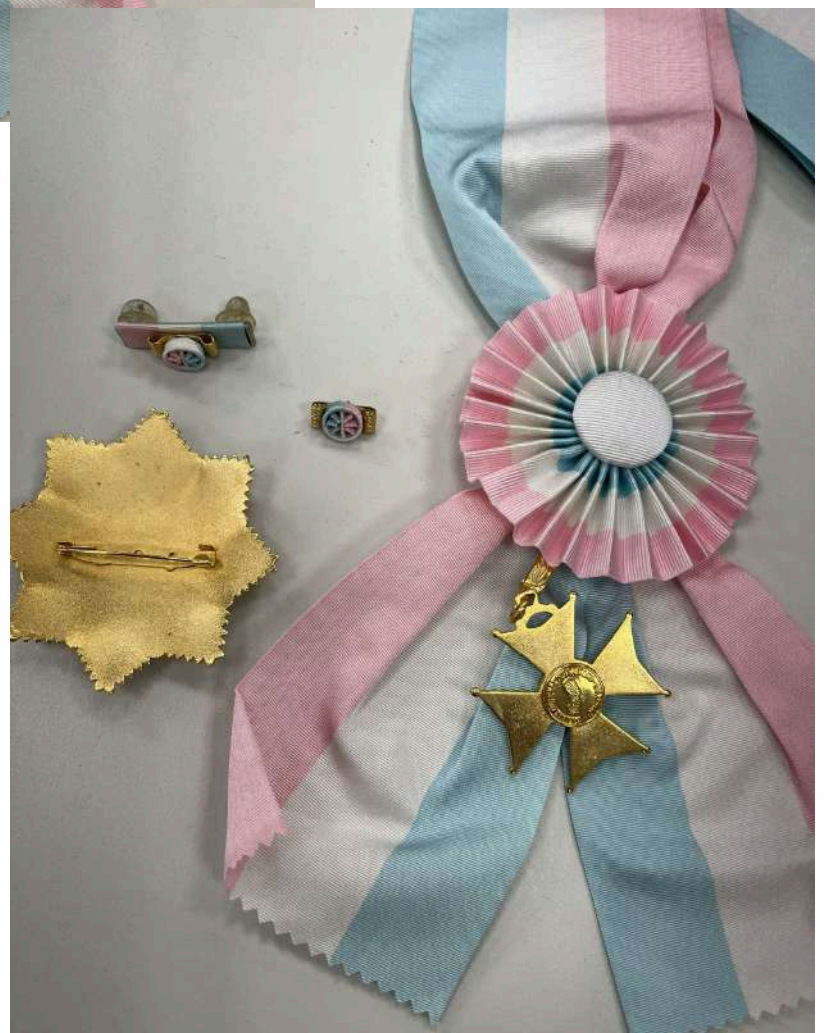

GRANDE OFICIAL

- Insignia da Ordem é constituída por uma cruz de Malta, em metal dourado, com 50mm de diâmetro, de 4 (quatro) braços iguais e 8 (oito) pontas esmaltadas em cor azul, tendo ao centro, em relevo, a Balança da Justiça circundada pela inscrição "Ordem Capixaba do Mérito Judiciário do Trabalho" sobre fundo esmaltado em azul e constando no verso dourado, em relevo dourado, no centro da insignia o mapa do Estado do Espírito Santo, circundado pela inscrição "Tribunal Regional do Trabalho da 17ª Região", também em relevo.
 - Insignia pendente de colar de fita nas cores rosa, branca e azul (cores da bandeira do ES), com 35mm de largura;
 - Crachá ostentando a Medalha em formato de cruz de Malta com 50mm de diâmetro dourada, com extremidades arredondadas, aplicada sobre resplendor prateado;
 - Combinação de acabamento prateado com detalhes dourados;
 - Detalhes de frisos e círculos dourados;
 - Roseta plissê com laço metade dourado e metade prateado confeccionado com a fita da condecoração, nas cores rosa, branca e azul (cores da bandeira do ES).
 - A medalha é acompanhada de barreta e roseta correspondentes.
 - A tonalidade do azul deverá ser a mesma constante no presente modelo.
-
- Todas as peças são acondicionadas em estojo próprio, revestido em veludo, na cor azul-marinho, com medidas mínimas de 20cm x 25cm x 4cm de largura, comprimento e altura, respectivamente; sendo o estojo em MDF, forrado internamente com cetim branco e veludine na cor azul real e forrado externamente com napa na cor azul real, com uma linha dourada que acompanha a borda, a 0,4 cm desta, tanto na tampa, quanto nas laterais, com fecho dourado.

Fotos da medalha Grande Oficial:



COMENDADOR

- Insignia da Ordem é constituída por uma cruz de Malta, em metal dourado, com 50mm de diâmetro, de 4 (quatro) braços iguais e 8 (oito) pontas esmaltadas em cor azul, tendo ao centro, em relevo, a Balança da Justiça circundada pela inscrição "Ordem Capixaba do Mérito Judiciário do Trabalho" sobre fundo esmaltado em azul e constando no verso dourado, em relevo dourado, no centro da insignia o mapa do Estado do Espírito Santo, circundado pela inscrição "Tribunal Regional do Trabalho da 17ª Região", também em relevo.
 - Insignia pendente de colar de fita nas cores rosa, branca e azul (cores da bandeira do ES), com cerca de 35 mm de largura;
 - Crachá ostentando a Medalha em formato de cruz de Malta com 50mm de diâmetro, com extremidades arredondadas;
 - Acabamento predominantemente dourado, com elementos em alto relevo e detalhes de frisos e círculos dourados;
 - Roseta plissê com laço prateado confeccionado com a fita da condecoração, nas cores da bandeira do Estado do Espírito Santo (rosa, branca e azul);
 - A medalha é acompanhada de barreta e roseta correspondentes.
 - A tonalidade do azul deverá ser a mesma constante no presente modelo.
-
- Todas as peças são acondicionadas em estojo próprio, revestido em veludo, na cor azul-marinho, com medidas mínimas de 10cm x 15cm x 3cm de largura, comprimento e altura, respectivamente; sendo o estojo em MDF, forrado internamente com cetim branco e veludine na cor azul real e forrado externamente com napa na cor azul real, com uma linha dourada que acompanha a borda, a 0,4 cm desta, tanto na tampa, quanto nas laterais, com fecho dourado.

Fotos da medalha Comendador:





OFICIAL

- Insígnia da Ordem é constituída por uma cruz de Malta, em metal dourado, com 47mm de diâmetro, de 4 (quatro) braços iguais e 8 (oito) pontas esmaltadas em cor azul, tendo ao centro, em relevo, a Balança da Justiça circundada pela inscrição "Ordem Capixaba do Mérito Judiciário do Trabalho" sobre fundo esmaltado em azul e constando no verso dourado, em relevo dourado, no centro da insígnia o mapa do Estado do Espírito Santo, circundado pela inscrição "Tribunal Regional do Trabalho da 17ª Região", também em relevo.
 - Insígnia dourada pendente de fita de peito nas cores rosa, branca e azul (cores da bandeira do ES), com 35mm de largura;
 - Medalha em formato de cruz de Malta com aproximadamente 47mm de diâmetro, com extremidades arredondadas;
 - Acabamento predominantemente dourado, com elementos em alto relevo e detalhes de frisos e círculos dourados;
 - Alça para argola também em metal dourado.
 - Roseta plissê confeccionado com a fita da condecoração, nas cores da bandeira do Estado do Espírito Santo (rosa, branca e azul);
 - A medalha é acompanhada de barreta e roseta correspondentes.
 - A tonalidade do azul deverá ser a mesma constante no presente modelo.
- Todas as peças são acondicionadas em estojo próprio, revestido em veludo, na cor azul-marinho, com medidas mínimas de 10cm x 15cm x 3cm de largura, comprimento e altura, respectivamente; sendo o estojo em MDF, forrado internamente com cetim branco e veludine na cor azul real e forrado externamente com napa na cor azul real, com uma linha dourada que acompanha a borda, a 0,4 cm desta, tanto na tampa, quanto nas laterais, com fecho dourado.

Fotos da medalha Oficial:





CAVALEIRO

- Insígnia da Ordem é constituída por uma cruz de Malta, em metal prateado, com 47mm de diâmetro, de 4 (quatro) braços iguais e 8 (oito) pontas esmaltadas em cor azul, tendo ao centro, em relevo, a Balança da Justiça circundada pela inscrição "Ordem Capixaba do Mérito Judiciário do Trabalho" sobre fundo esmaltado em azul e constando no verso prateado, em relevo prateado, no centro da insígnia o mapa do Estado do Espírito Santo, circundado pela inscrição "Tribunal Regional do Trabalho da 17ª Região", também em relevo.
 - Insígnia prateada pendente de fita de peito nas cores rosa, branca e azul (cores da bandeira do ES), com 35mm de largura;
 - Medalha em formato de cruz de Malta com aproximadamente 47mm de diâmetro, com extremidades arredondadas;
 - Acabamento prateado, com elementos em alto relevo e detalhes de frisos e círculos prateados;
 - Alça para argola também em metal prateado;
 - Roseta botão toda lisa confeccionado com a fita da condecoração, nas cores da bandeira do Estado do Espírito Santo (rosa, branca e azul);
 - A medalha é acompanhada de barreta e roseta correspondentes.
 - A tonalidade do azul deverá ser a mesma constante no presente modelo.
- Todas as peças são acondicionadas em estojo próprio, revestido em veludo, na cor azul-marinho, com medidas mínimas de 10cm x 15cm x 3cm de largura, comprimento e altura, respectivamente; sendo o estojo em MDF, forrado internamente com cetim branco e veludine na cor azul real e forrado externamente com napa na cor azul real, com uma linha dourada que acompanha a borda, a 0,4 cm desta, tanto na tampa, quanto nas laterais, com fecho dourado.

Fotos da medalha Cavaleiro:

